

5. SOFTWARE DE GESTIÓN PORTUARIA

Digitalización integral para optimización operativa y comercial

Documento de presentación

MARINAS DE ESPAÑA

Contexto y Propuesta de Valor

La gestión contemporánea de puertos deportivos requiere sistemas de información integrados que centralicen la complejidad operativa, comercial y administrativa inherente a instalaciones que coordinan múltiples servicios simultáneamente.

Los gestores portuarios enfrentan el desafío de **seleccionar, implementar y optimizar** plataformas tecnológicas que proporcionen control operativo integral mientras faciliten la toma de decisiones estratégicas.

El éxito de proyectos de digitalización depende tanto de la **calidad técnica** de las soluciones como de la **capacidad organizacional** para adoptar y optimizar continuamente el uso de herramientas tecnológicas complejas.

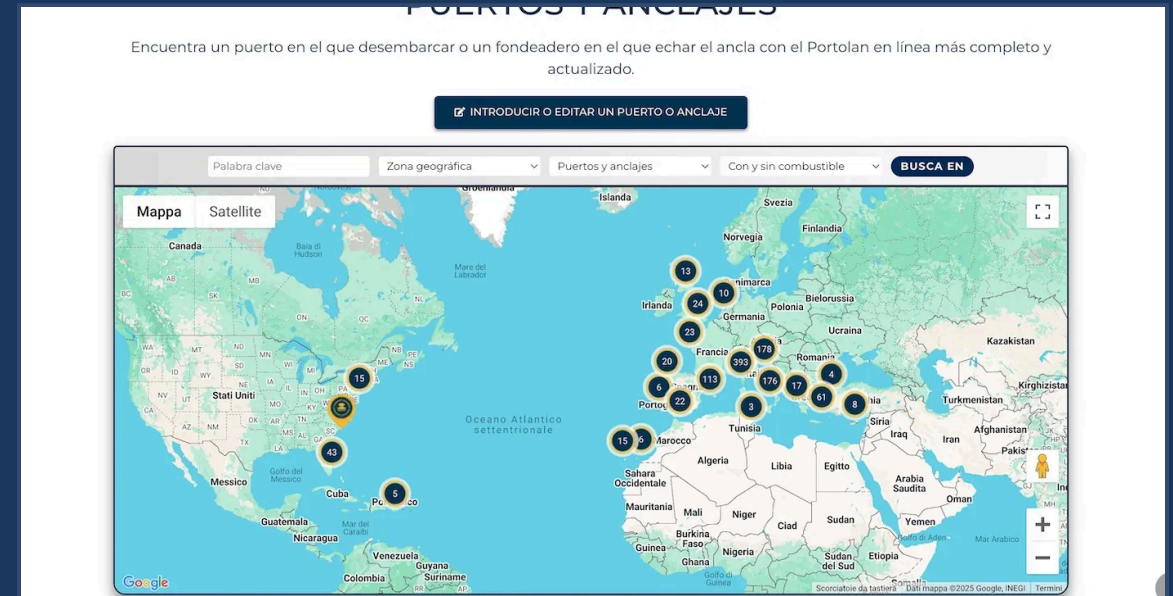

*"Este espacio está dirigido no solo a la evaluación y selección de software portuario, sino fundamentalmente a la **optimización del aprovechamiento de herramientas ya implementadas** y el **intercambio de conocimientos sobre casos de uso específicos**."*

Problemáticas Operativas Críticas

Integración Funcional

Centralización de gestión de amarres, facturación y control de accesos.

Automatización

Reducción de carga administrativa mediante procesos automatizados.

Control en Tiempo Real

Monitorización de ocupación y gestión de incidencias.

Optimización

Aprovechamiento integral de funcionalidades disponibles.

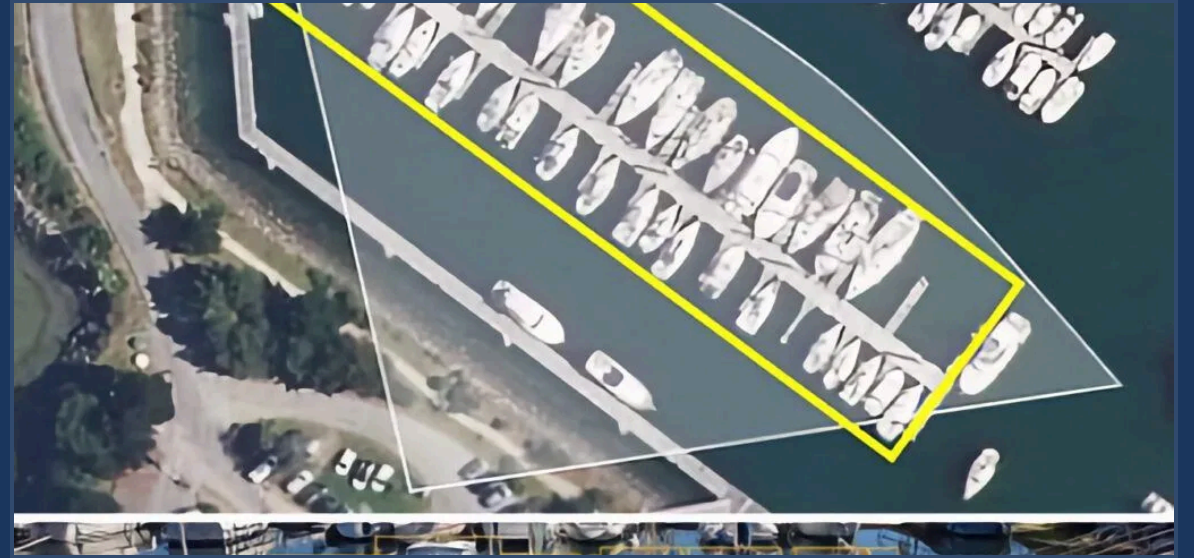

La experiencia sectorial demuestra que la mayoría de instalaciones portuarias utilizan únicamente una fracción del potencial de sus sistemas de gestión.

Integración Funcional y Gestión Centralizada

Centralización de Datos

Los sistemas efectivos deben centralizar la gestión de amarres, facturación, control de accesos y mantenimiento en plataformas únicas que eliminen duplicidades.

Gestión Integral de Clientes

Historial completo de servicios, preferencias específicas, gestión de contratos y seguimiento de pagos con capacidades de análisis y segmentación.

Workflows Digitales

Coordinación entre diferentes áreas operativas mediante workflows que faciliten comunicación interna y seguimiento de tareas sin overhead administrativo.

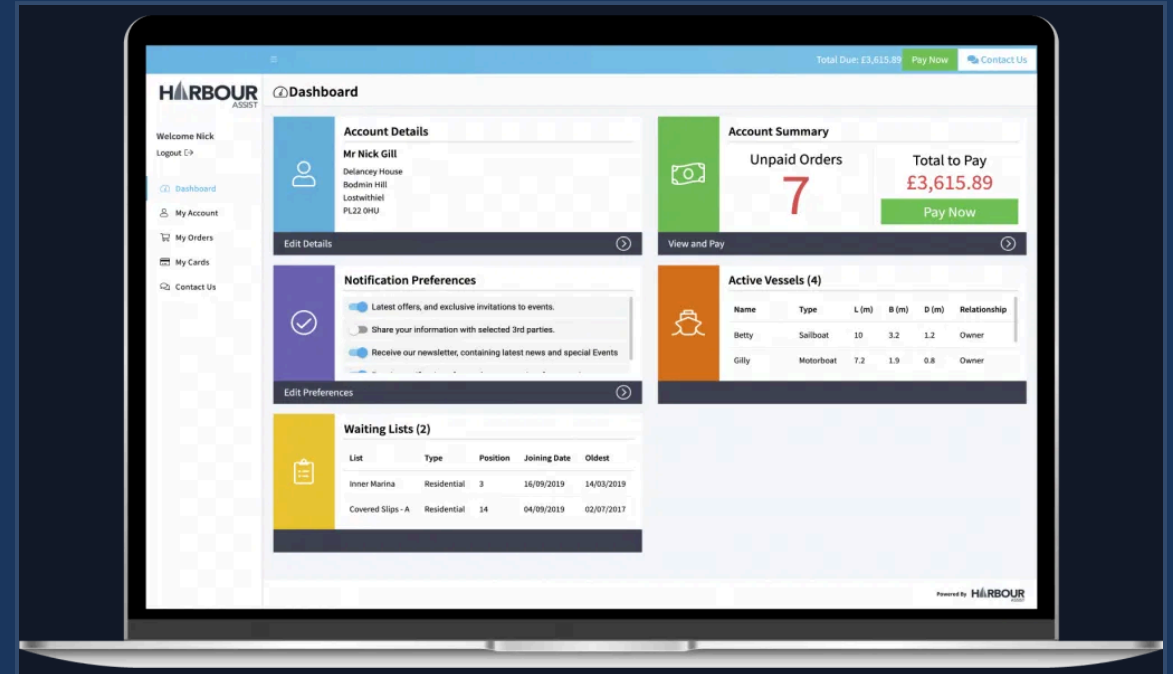

“ La fragmentación de datos entre sistemas diferentes genera ineficiencias operativas, errores de información y incrementa significativamente la carga administrativa. ”

Automatización y Reducción de Carga Administrativa



Facturación Automatizada

Automatización de procesos repetitivos, facturación recurrente e integración bancaria para reducir errores y optimizar la gestión económica.



Gestión Documental

Control automatizado de documentación de embarcaciones, seguros y certificaciones con alertas de vencimientos y renovaciones automáticas.



Integración con Capitanías

Tramitación electrónica de documentos oficiales y automatización de reportes regulatorios para reducir costes administrativos.

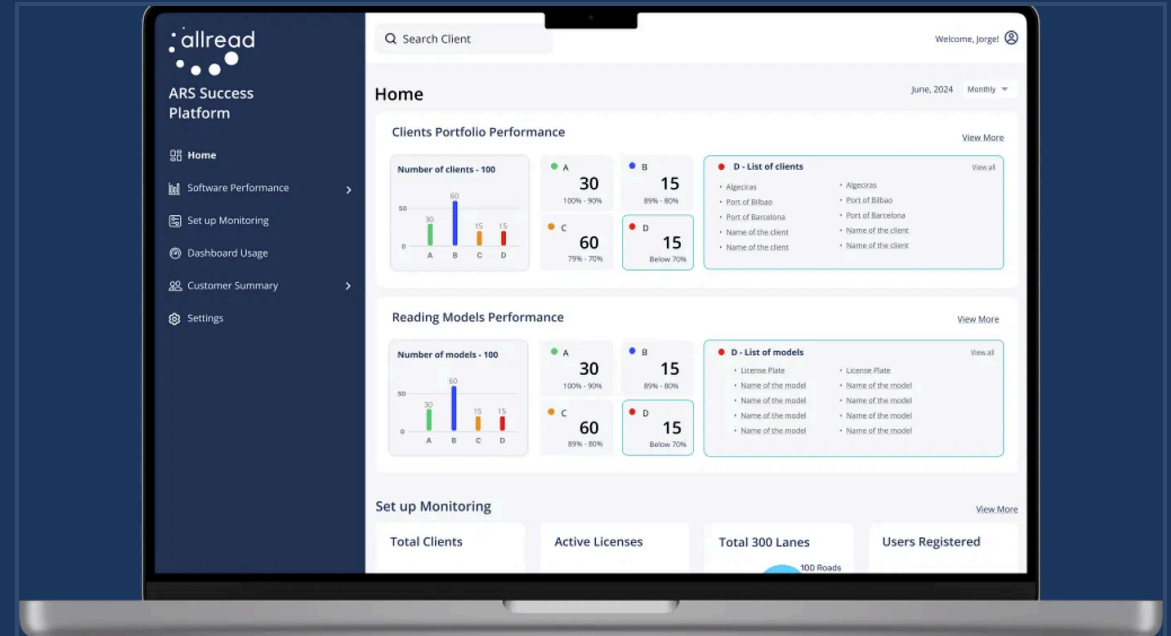

La automatización de procesos repetitivos puede reducir hasta un 70% la carga administrativa mientras mejora la consistencia y fiabilidad de operaciones críticas en instalaciones portuarias.

Control Operativo en Tiempo Real

📈 Monitorización en Tiempo Real

Visualización de datos operativos mediante dashboards ejecutivos que facilitan la toma de decisiones basada en información actualizada.

🔧 Gestión Integrada de Incidencias

Sistemas que facilitan la trazabilidad de problemas, gestión de órdenes de trabajo y evaluación de performance de diferentes servicios.

🏠 Integración con Tecnologías IoT

Sensores de ocupación, monitorización de consumos y control de accesos automatizado que proporcionan datos operativos valiosos.

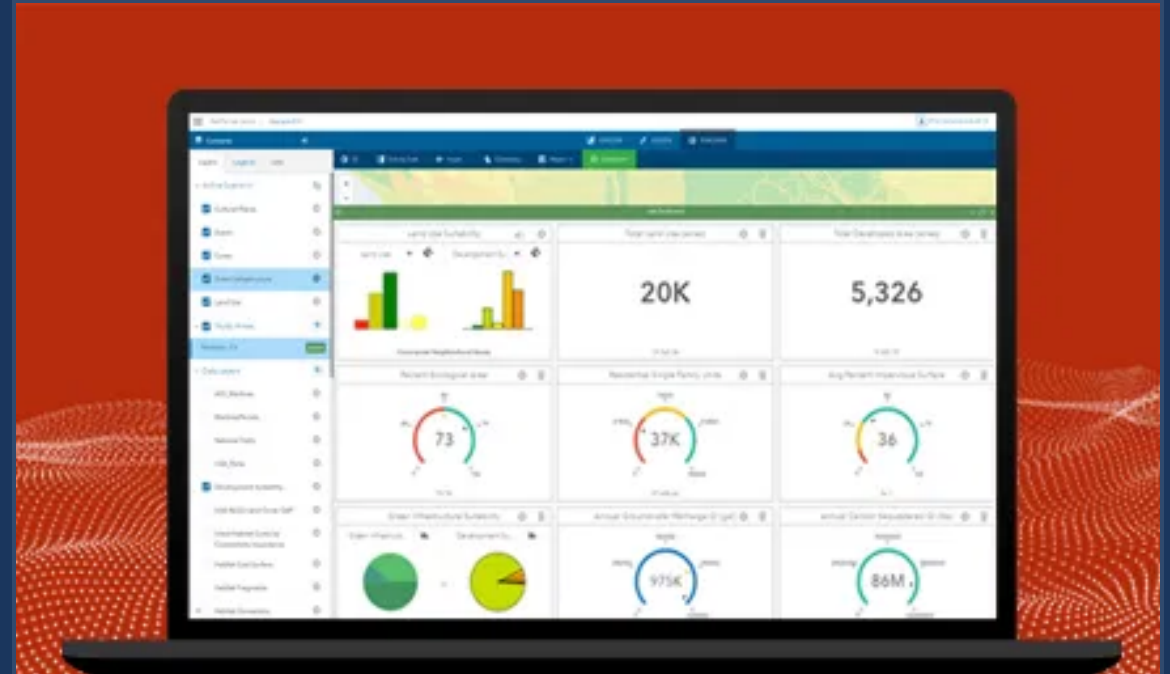

Los sistemas de mantenimiento predictivo basados en datos históricos pueden optimizar significativamente la planificación de intervenciones y reducir costes operativos.

Desafíos Específicos de Gestión

Superación de Resistencias

Gestión especializada del cambio organizacional, especialmente en organizaciones con personal experimentado que ha desarrollado métodos de trabajo consolidados.

Formación Colaborativa

Intercambio de conocimientos entre instalaciones que utilizan plataformas similares mediante comunidades de práctica y sesiones de formación cruzada.

Construcción de Conocimiento Sectorial

Desarrollo de bases de conocimiento compartido sobre aprovechamiento de software portuario y sistemas de ayuda recíproca entre concesionarios.



La formación efectiva trasciende la capacitación técnica para abordar aspectos motivacionales, demostración de beneficios personales para cada rol, y desarrollo de competencias que refuercen la confianza del personal en nuevas herramientas.

Valor Específico para Gestores Portuarios



Maximización del Retorno de Inversión

Estrategias contrastadas para aprovechamiento integral de software ya implementado e identificación de funcionalidades infrautilizadas que multiplican el valor obtenido.



Reducción de Costes de Formación

Recursos de formación colaborativa y acceso a expertise distribuido que reduce significativamente los costes de desarrollo de capacidades internas.



Redes de Soporte Técnico Sectorial

Construcción de redes profesionales especializadas que proporcionan soporte técnico inmediato y resolución de problemas urgentes.

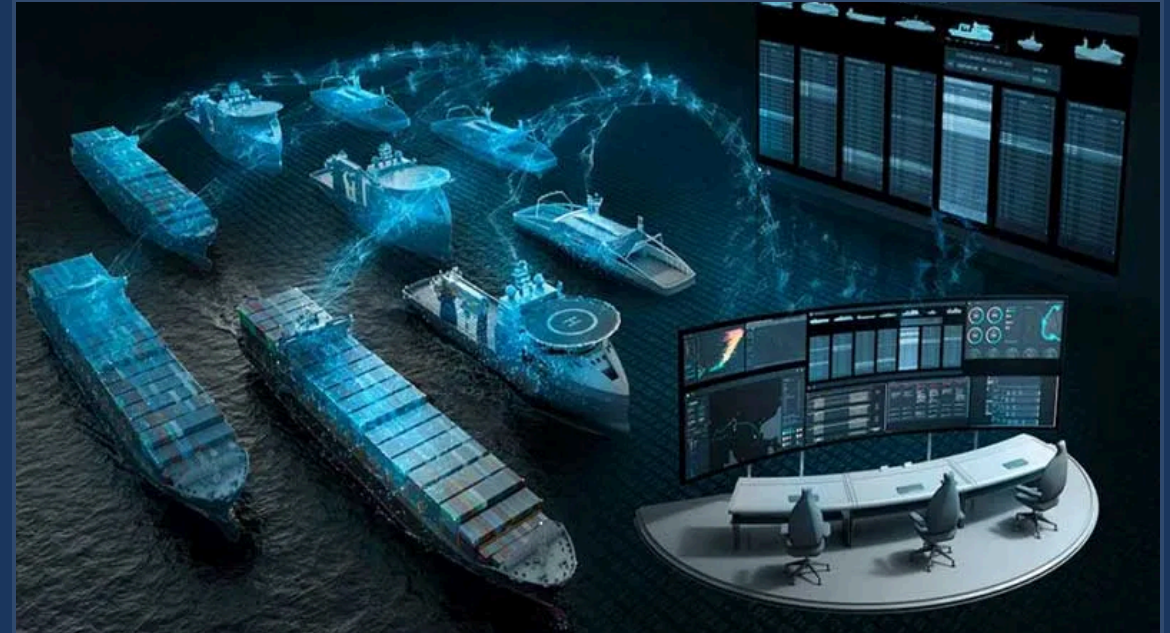

La participación en comunidades de práctica sectorial proporciona acceso continuo a innovaciones, mejores prácticas emergentes y evoluciones tecnológicas relevantes para la optimización continua de sistemas de gestión portuaria.

Implementación y Desarrollo Sectorial

1 Identificación de Oportunidades

Análisis de necesidades específicas y mapeo de oportunidades de colaboración entre instalaciones portuarias para optimización tecnológica.

2 Desarrollo de Comunidades de Práctica

Creación de grupos de trabajo especializados para intercambio de experiencias y resolución colaborativa de problemas técnicos específicos.

3 Construcción de Recursos Compartidos

Desarrollo de bases de conocimiento sectorial y coordinación para maximización de beneficios tecnológicos a nivel colectivo.

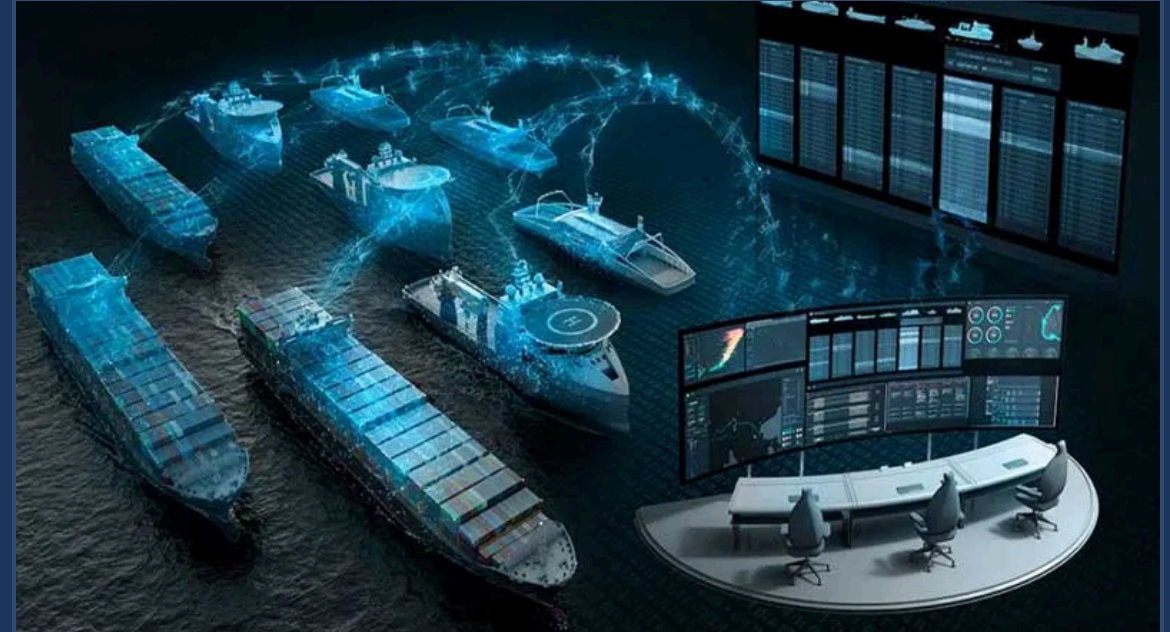

La construcción de una base de conocimiento sectorial sobre aprovechamiento de software portuario puede convertirse en un activo estratégico para todo el sector, facilitando la adopción de mejores prácticas y optimización continua.