

7. REVISIÓN DE INFRAESTRUCTURAS

Inspección técnica sistemática
y evaluación del estado estructural

Documento de presentación

MARINAS DE ESPAÑA

Contexto Estratégico

La **revisión sistemática de infraestructuras** constituye el fundamento de la gestión técnica preventiva en instalaciones náutico-deportivas, determinando tanto la seguridad operacional como la planificación eficiente de inversiones.

Los responsables técnicos enfrentan el desafío de establecer protocolos de inspección que equilibren:

- Rigurosidad técnica en evaluaciones
- Eficiencia en la utilización de recursos
- Trazabilidad documental para la toma de decisiones

La implementación de metodologías avanzadas permite anticipar necesidades de mantenimiento y optimizar la vida útil de los activos portuarios.



“ La planificación de revisiones que minimicen interrupciones operativas mientras garanticen exhaustividad técnica requiere expertise especializado ”

Desafío Técnico Integral

Las instalaciones portuarias modernas integran múltiples sistemas complejos que requieren metodologías de inspección específicas:

Elementos estructurales: Muelles, pantalanés, edificaciones y obras de abrigo

Instalaciones eléctricas: Redes de distribución, torretas y sistemas de iluminación

Sistemas hidráulicos: Redes de agua potable, saneamiento y contraincendios

Equipamiento mecánico: Grúas, travel-lifts y sistemas de elevación

Infraestructuras de servicios: Comunicaciones, seguridad y control de accesos



La planificación de inspecciones debe considerar las **interacciones entre sistemas** y establecer protocolos que:

- Minimicen interrupciones operativas
- Garanticen exhaustividad técnica
- Optimicen recursos especializados

Dirigido a Profesionales Especializados

Este espacio está dirigido a profesionales del sector náutico-deportivo que buscan soluciones contrastadas para la optimización de protocolos de inspección y gestión eficiente de infraestructuras:



Responsables Técnicos de Mantenimiento

Encargados de la planificación y ejecución de programas de mantenimiento preventivo y correctivo



Ingenieros de Instalaciones

Especialistas en el diseño, evaluación y mejora de sistemas técnicos en entornos portuarios



Gestores de Infraestructuras

Responsables de la planificación estratégica y toma de decisiones sobre inversiones en activos



Beneficios para los participantes:

- Acceso a metodologías de inspección validadas por pares profesionales
- Optimización de recursos técnicos y económicos
- Mejora en la detección temprana de defectos estructurales
- Desarrollo de redes de contacto con especialistas del sector

Desafíos Principales

Los responsables técnicos enfrentan cuatro problemáticas operativas críticas en la gestión de infraestructuras portuarias:



Planificación y sistematización de inspecciones

Equilibrio entre frecuencia, profundidad técnica y recursos disponibles



Evaluación técnica y criterios de priorización

Sistemas objetivos para clasificación de defectos y estimación de vida útil



Coordinación con especialistas técnicos

Gestión eficiente de proveedores de servicios técnicos especializados



Cumplimiento normativo y certificaciones

Coordinación con organismos de control y gestión de certificados técnicos

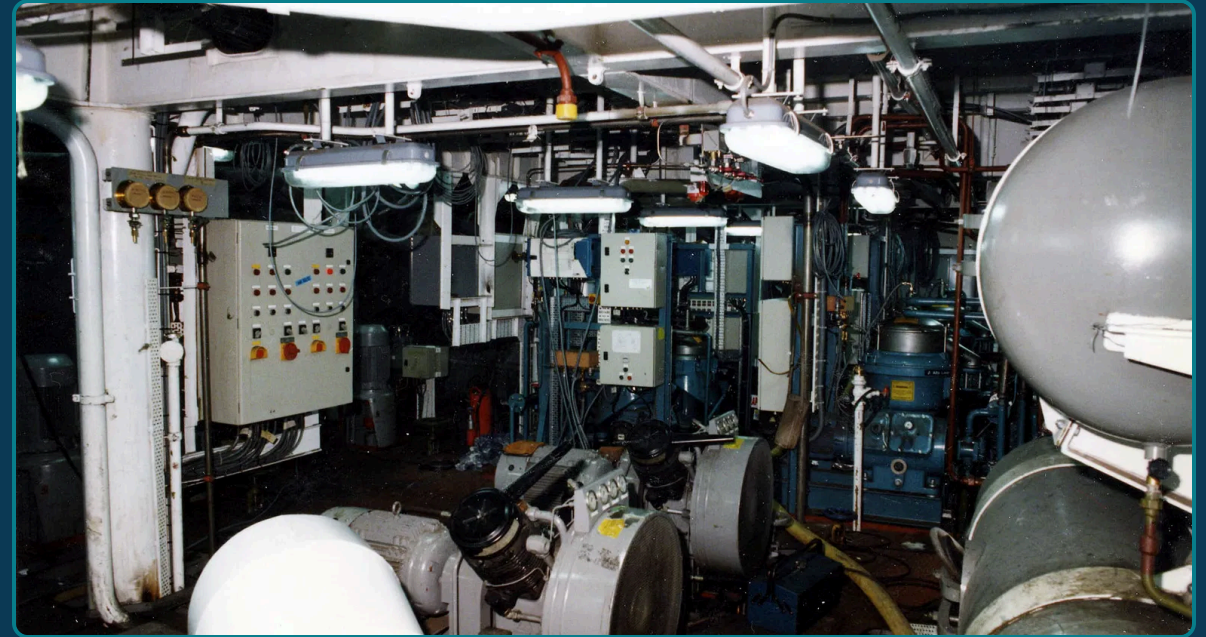

Estos desafíos requieren un **enfoque sistemático** que integre:

- Metodologías específicas para cada tipo de infraestructura
- Sistemas de documentación y trazabilidad de evolución
- Criterios objetivos de evaluación y priorización
- Protocolos de comunicación con direcciones

Criterios de Priorización Objetiva

La evaluación objetiva del estado técnico de infraestructuras requiere criterios estandarizados que permitan:

- Comparación entre elementos diferentes
- Priorización racional de intervenciones
- Estimación de vida útil residual

Sistema de clasificación de defectos por nivel de prioridad:

1 **Crítico:** Riesgo inmediato para seguridad o operación

2 **Alto:** Deterioro acelerado con impacto operativo

3 **Medio:** Defecto progresivo con planificación temporal

4 **Bajo:** Mejoras recomendadas sin urgencia

Delegación/Municipio:		Estado:	
Referencias: (entre calles "A" y "B", un sitio notable, etc.)			
Persona contactada/propietario:		Cargo o función:	
Teléfono: +()	Fax:	Correo electrónico:	
USO (Anotar % de área para cada uso, debe sumar 100%)			
1- Habitacional <input type="checkbox"/> Vivienda U. <input type="checkbox"/> Vivienda M. <input type="checkbox"/> Hotel <input type="checkbox"/> Hospedaje	3- Educativo <input type="checkbox"/> Preescolar <input type="checkbox"/> Primaria <input type="checkbox"/> Secundaria <input type="checkbox"/> Superior <input type="checkbox"/> Biblioteca <input type="checkbox"/> Museo	Reunión <input type="checkbox"/> Centro social <input type="checkbox"/> Templo religioso <input type="checkbox"/> Gimnasio <input type="checkbox"/> Salón baile/juego <input type="checkbox"/> Cine/Teatro/Auditorio <input type="checkbox"/> Estadio	7- Comunicaciones y transportes <input type="checkbox"/> Terminal de pasajeros <input type="checkbox"/> Terminal de carga <input type="checkbox"/> Estacionamiento <input type="checkbox"/> Aeropuerto/Puerto <input type="checkbox"/> Correo / Telégrafo / Teléfono <input type="checkbox"/> Radio / Televisión <input type="checkbox"/> Antena transmisora
2- Oficinas / Comercio <input type="checkbox"/> Oficinas <input type="checkbox"/> Tienda <input type="checkbox"/> Mercado <input type="checkbox"/> Restaurante	4- Salud / Social <input type="checkbox"/> Hospital <input type="checkbox"/> Clínica <input type="checkbox"/> Asilo <input type="checkbox"/> Estancia infantil	6- Industrial <input type="checkbox"/> Fábrica <input type="checkbox"/> Taller <input type="checkbox"/> Bodega <input type="checkbox"/> Planta eléctrica <input type="checkbox"/> Planta combustibles	Estructura GRUPO: <input type="radio"/> A <input type="radio"/> B1 <input type="radio"/> B2 <input type="radio"/> C
Ocupación: <input type="checkbox"/> Habitada/en uso <input type="checkbox"/> Abandonada/desocupada <input type="checkbox"/> Desalojada por daños		Número de ocupantes o capacidad de personas: _____	
TERRENO Y CIMENTACIÓN			
Topografía <input type="checkbox"/> Plana <input type="checkbox"/> Ladera de cerro <input type="checkbox"/> Rivera río/lago <input type="checkbox"/> Fondo de valle <input type="checkbox"/> Depósitos lacustres <input type="checkbox"/> Costa	Tipo suelo <input type="checkbox"/> Arcilla muy blanda <input type="checkbox"/> Limos o arcillas <input type="checkbox"/> Granular suelto <input type="checkbox"/> Granular compacto <input type="checkbox"/> Roca	SUELO <input type="radio"/> Blando <input type="radio"/> Transición <input type="radio"/> Firme	Cim. Superficial <input type="checkbox"/> Zapatas aisladas <input type="checkbox"/> Zapatas corridas <input type="checkbox"/> Cimiento corrido <input type="checkbox"/> Losa de Cimentación <input type="checkbox"/> Zapatas conectadas
Nivel freático: _____ m		Pendiente del terreno: _____ %	Distancia a río / lago / mar: _____ m
CARACTERÍSTICAS DE LA ESTRUCTURA			

Factores clave en la evaluación técnica:

🛡️ Seguridad estructural

📈 Evolución temporal

⚠️ Riesgo operativo

€ Impacto económico

Gestión de Servicios Técnicos

La gestión eficiente de inspecciones especializadas requiere **coordinación con múltiples proveedores técnicos**, desde estructuralistas hasta especialistas en instalaciones específicas.

- 1 **Evaluación de competencia técnica** de proveedores basada en experiencia demostrable en entornos marítimos
- 2 **Protocolos de contratación** que definan claramente alcances, metodologías y entregables esperados
- 3 **Coordinación de calendarios** para minimizar interferencias operativas y optimizar recursos
- 4 **Supervisión de trabajos** mediante protocolos estandarizados de seguimiento y control de calidad
- 5 **Integración de informes técnicos** en sistemas unificados de gestión de información

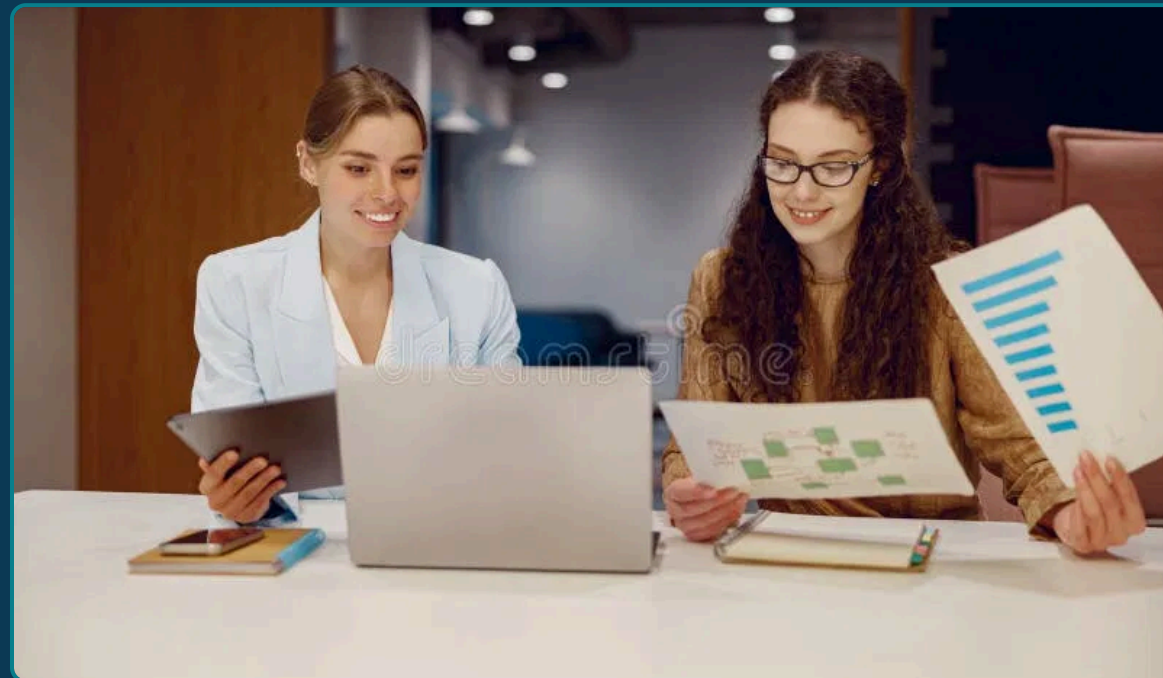

🔑 Aspectos clave para el desarrollo sectorial:

- Evaluación y selección de proveedores de inspección técnica especializada
- Protocolos de coordinación y supervisión de trabajos
- Gestión de informes técnicos y recomendaciones
- Optimización de costes de inspecciones especializadas

Gestión Regulatoria Integral

La gestión del cumplimiento de obligaciones normativas de inspección requiere **coordinación con organismos de control** y mantenimiento de certificaciones técnicas que garanticen la operatividad legal.



Calendarios de inspecciones obligatorias

Planificación de revisiones reglamentarias según normativa aplicable



Preparación de documentación técnica

Elaboración y mantenimiento de registros para organismos oficiales



Gestión de no conformidades

Protocolos de respuesta y subsanación de deficiencias detectadas



Seguros técnicos específicos

Coberturas de responsabilidad profesional y civil por inspecciones



Ciclo de gestión normativa:

- Identificación de requisitos normativos aplicables
- Planificación de inspecciones reglamentarias
- Coordinación con organismos de control autorizados
- Renovación y mantenimiento de certificaciones

Gestión de la Información Técnica

La gestión eficiente de la información técnica generada por inspecciones requiere **sistemas integrados** que faciliten:

Accesibilidad: Sistemas de archivo y búsqueda que permitan localización rápida de información histórica

Análisis evolutivo: Herramientas para seguimiento de evolución temporal de defectos y patologías

Actualización documental: Gestión de planos actualizados y registro histórico de intervenciones

Digitalización: Implementación de sistemas de gestión documental y flujos de información técnica



Beneficios de la gestión integrada:

- ✓ Mejora en la toma de decisiones técnicas
- ✓ Optimización de recursos de mantenimiento
- ✓ Continuidad en la gestión técnica
- ✓ Reducción de tiempos de respuesta

Beneficios Específicos del Programa

Los profesionales responsables de inspección de infraestructuras acceden a un **ecosistema de valor técnico** que potencia su capacidad operativa:



Metodologías Contrastadas

Protocolos validados por pares profesionales y refinados en contextos operativos similares



Optimización de Decisiones

Referencias sobre costes reales y evaluaciones comparativas de proveedores técnicos



Eficiencia Operativa

Sistemas de priorización y herramientas de gestión que optimizan procesos de inspección



Red Especializada

Acceso a consultoría específica y resolución de problemáticas técnicas complejas



Impacto en la gestión técnica:

- Identificación temprana de defectos estructurales críticos
- Reducción de costes mediante planificación preventiva
- Mejora en la justificación técnica de inversiones
- Optimización de la vida útil de infraestructuras

Experiencias Exitosas Documentadas

Los casos de referencia proporcionan **metodologías probadas** y protocolos validados para situaciones similares en diferentes instalaciones náutico-deportivas:



Sistemas integrados de inspección

Implementación de plataformas digitales para gestión integral de inspecciones técnicas, con reducción del 40% en tiempos de documentación y mejora en la detección temprana de defectos



Gestión de hallazgos críticos

Protocolos de actuación inmediata ante detección de defectos estructurales críticos, con coordinación efectiva entre equipos técnicos y minimización de impacto operativo



Tecnologías avanzadas de evaluación

Utilización de drones submarinos y sistemas de monitorización continua para inspección de elementos sumergidos, con optimización de costes y mejora en la precisión de evaluaciones



Beneficios documentados:



Optimización de recursos



Mejora en seguridad



Extensión de vida útil



Reducción de costes

Estructura de Colaboración Profesional

La metodología de intercambio profesional está diseñada para **maximizar el valor técnico** generado entre responsables de infraestructuras náutico-deportivas:



Contribuciones Técnicas Sistemáticas

Documentación estructurada de experiencias específicas en inspección y evaluación, incluyendo metodologías, herramientas y resultados obtenidos



Consultas Técnicas Especializadas

Intercambio directo entre responsables para resolución de consultas sobre metodologías específicas y gestión de situaciones complejas



Desarrollo Colaborativo de Soluciones

Trabajo conjunto para la creación de protocolos optimizados y adaptados a las necesidades específicas del sector náutico



Beneficios del intercambio estructurado:

- Acceso rápido a experiencias técnicas contrastadas
- Reducción de dependencia de consultoría externa
- Optimización de recursos mediante soluciones validadas
- Creación de una comunidad técnica especializada
- Estandarización de buenas prácticas sectoriales

Desarrollo de Protocolos y Tecnologías

Las líneas de trabajo prioritarias se centran en el desarrollo de **metodologías estandarizadas** y la evaluación de **tecnologías emergentes** para optimizar la inspección de infraestructuras:



Protocolos estándar por tipología

Desarrollo de metodologías específicas para diferentes elementos estructurales



Tecnologías de inspección remota

Evaluación de drones, robots submarinos y sistemas de monitorización continua



Sistemas digitales integrados

Plataformas de gestión que conectan inspecciones con mantenimiento preventivo



Criterios de selección de proveedores

Marcos de evaluación de competencia técnica y metodologías de trabajo



Factores clave para la implementación:



Colaboración sectorial



Formación especializada



Proyectos piloto



Intercambio de resultados

Acceso a Experiencia Técnica Especializada

Este espacio proporciona **acceso directo a la experiencia técnica especializada** en inspección y evaluación de infraestructuras desarrollada por profesionales en diferentes contextos de instalaciones náutico-deportivas.

La participación está estructurada para generar **valor inmediato** mediante:

↔ Intercambio de metodologías contrastadas

✂ Herramientas técnicas eficaces

📅 Protocolos de gestión optimizados

Únase al Desarrollo Sectorial Colaborativo



¿Su instalación enfrenta desafíos específicos?

- Planificación de inspecciones técnicas
- Evaluación del estado de infraestructuras
- Gestión de hallazgos críticos
- Implementación de sistemas de gestión técnica

✉ contacto@revisioninfraestructuras.org